2023アラス横浜U-12 ゲームスカウティングシート ①②③④⑤

＜テーマ＞ ①i球際にて「糸を切るボールへのアプローチ」 ②アーリーヒットorスペースの判断（先に観ておく）③糸を切るコース取り

	アラス横浜招待マッチデー（育成ゲーム）U-12		＜日 時＞	2023年5月20日（土）	
＜対戦カード＞	①バディー中和田 ②バディー中和田 ③バディー中和田 ④バディー中和田⑤バディー中和田		＜会 場＞	鶴間公園人工芝G	
＜競技時間＞	15分×4本 15分ハーフ1本	＜天候＞ 曇り	＜監督＞	松本	＜コーチ＞ 村井

TIPS
○ボールをもらう前に周りの状況を「先に観る」
○ヒットもしくはスペースの判断のため
○糸を切るプレーのコース
○いなす腕の使い方

糸切り攻撃
糸切り守備

（ ー ）
ー

＜System＞
7v7 2-3-1 予定メンバー

＜参加者＞ 14 名

	背番号	氏 名	招集選手	学年	チーム分け
1	2	金子	1	6	1
2	5	藤澤	1	5	1
3	6	藤村	1	5	1
4	11	久保	1	5	1
5	12	菅原	1	5	1
6	13	佐藤	1	4	1
7	15	齋尾	1	4	1
8	1	橋本	1	6	2
9	3	岡部	1	5	2
10	4	矢嶋	1	6	2
11	7	黒木	1	5	2
12	8	杉本	1	5	2
13	10	森	1	6	2
14	14	柴田	1	4	2
15					
16	16	村上（ひ）	0	4	都合欠席
17	17	村上（し）	0	4	都合欠席
			14		

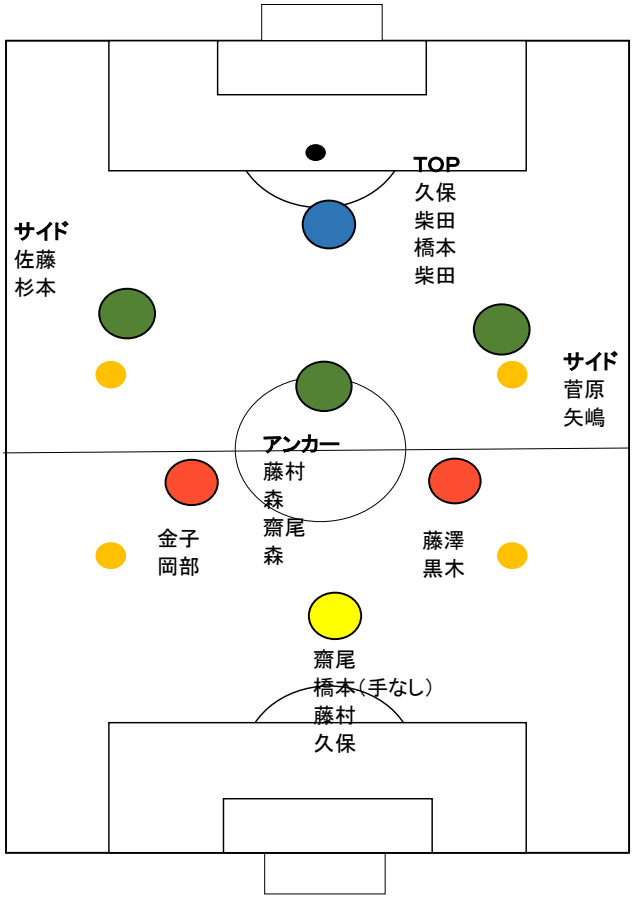

＜sub＞

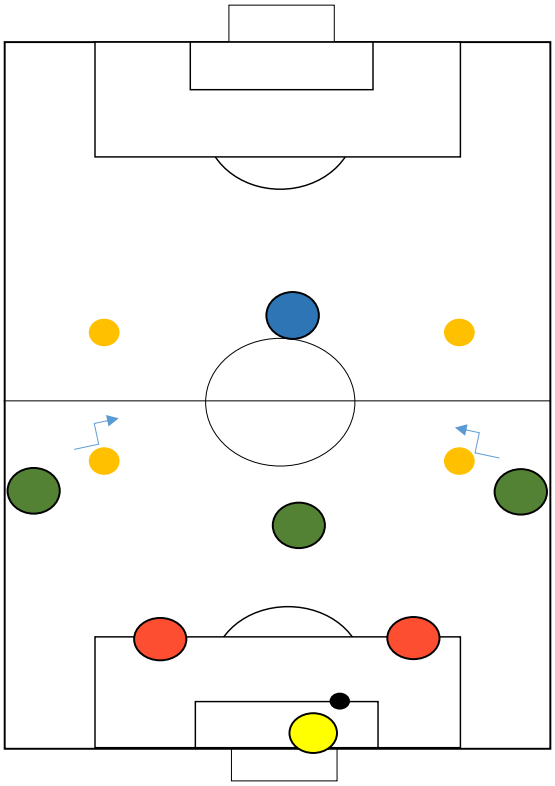

＜Goal＞

①前半・後半 分	②前半・後半 分	③前半・後半 分	④前半・後半 分
⑤前半・後半 分	⑥前半・後半 分	⑥前半・後半 分	⑦前半・後半 分

相手のシステム ― ―	自チームの改善点
相手のストロングポイント	
相手のウィークポイント	自チームの良い部分（ストロングポイント）